

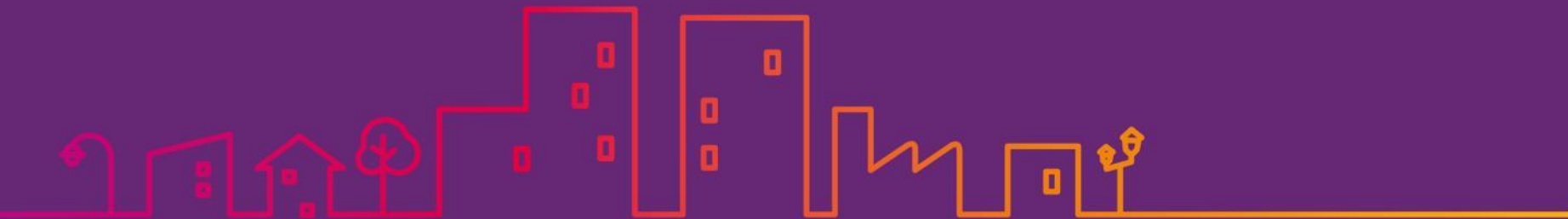

Présentation Chantier/Presentatie Werf Chaussée de Wavre/Waversesteenweg

Initiative Pilotage Sibelga
PM : Yvan Garcia



Emprise Oriris

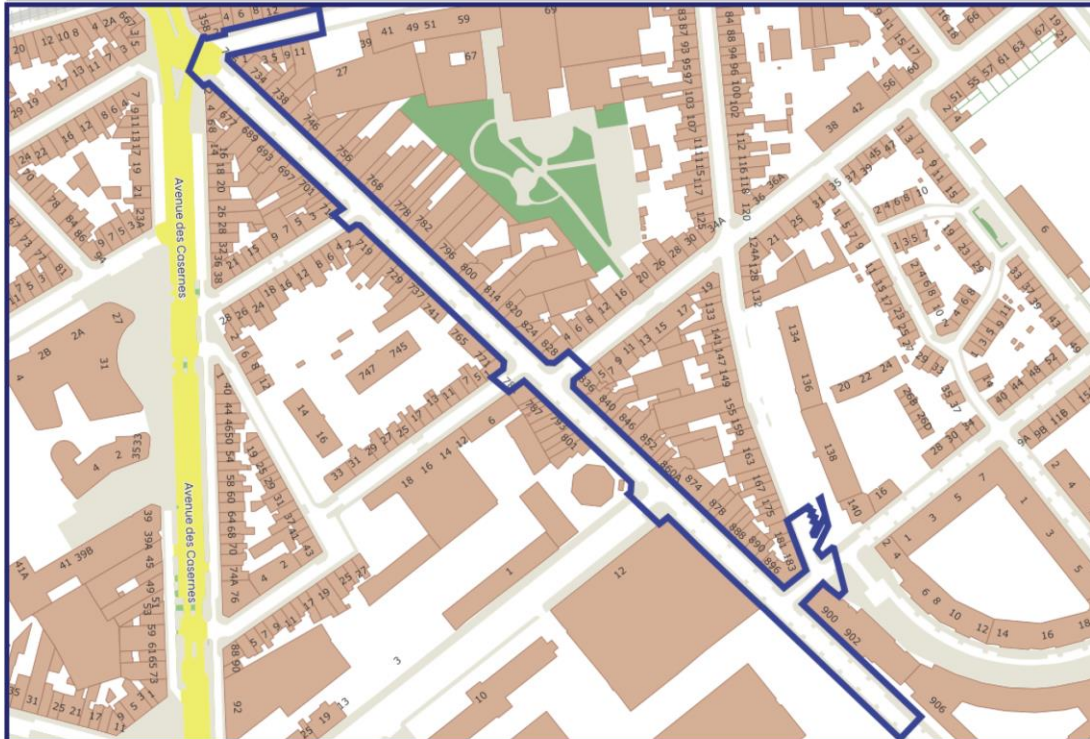

Détails du chantier

Référence interne ETT-1959604_CH DE WAVRE 726-894

Créé le 07/01/2026 09:25

Statut Préparation de demande d'autorisation

Impétrant Sibelga BE-CO

Pilote Sibelga BE-CO

Appelant Sibelga BE-CO

Responsable GARCIA CUETOS Yvan
0800/11746
yvan.garciauetos@sibelga.be
Sibelga BE-CO
Quai des Usines, 16
1000 BRUXELLES

Procédure PCA

Soumis à la CCC

Administrateur Administrateur Régional, Etterbeek

Zone(s) de police ZP MONTGOMERY

Urgence /

Classe voirie max. A3

Surface 11017,58 m²

Date deb (init) 04/05/2026

Date fin (init) 17/12/2027

Durée 90 Jour(s) Ouvrable(s)

Rue(s) Chaussée de Wavre (Etterbeek),
La Chasse (Etterbeek),
Rue de l'Égalité (Etterbeek),
Avenue des Casernes (Etterbeek),
Rue des Champs (Etterbeek),
Rue Général Fivé (Etterbeek),
Rue Joseph Buedts (Etterbeek),
Rue Commandant Ponthier (Etterbeek),
Rue Général Henry (Etterbeek),
Avenue de la Force Aérienne (Etterbeek),
Promenade Hippolyte Rolin (Etterbeek)

Coordinateur sécurité et
santé



- +/- 1200 m de tranchée
- Fin octobre 2026 (pose de câbles)
- Coordination avec Wyre et SPRB

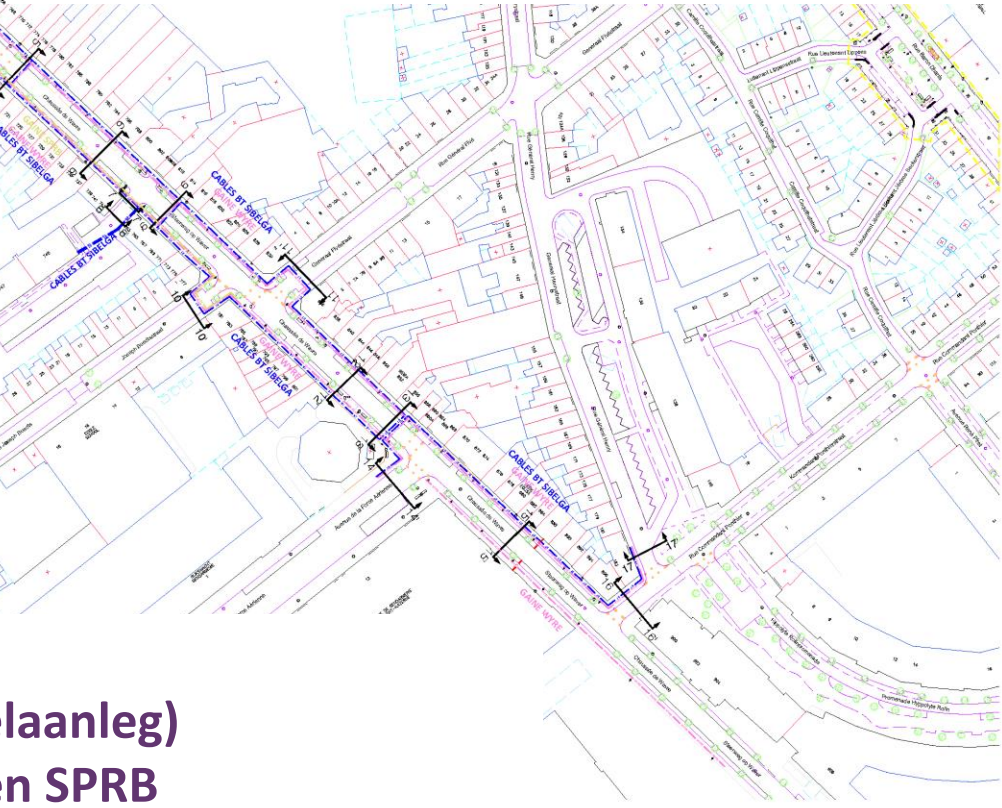

- +/- 1200 meter sleuf
- Eind oktober 2026 (kabelaanleg)
- Coördinatie met Wyre en SPRB



Pourquoi?

- Renouvellement des câbles basse tension
(Les câbles actuels ,datant des années 70, rentrent dans nos critères de vétusté)>risque de défaut en augmentation.
- Doublement des câbles 230V et 400V afin de répondre aux demandes croissantes de renforcement de puissance.

Waarom?

- Vernieuwing van laagspanningskabels
(De huidige kabels, die uit de jaren 70 stammen, voldoen aan onze criteria voor veroudering) > verhoogd risico op storingen.
- Verdubbeling van 230V- en 400V-kabels om te voldoen aan de toenemende vraag naar stroomversterking.

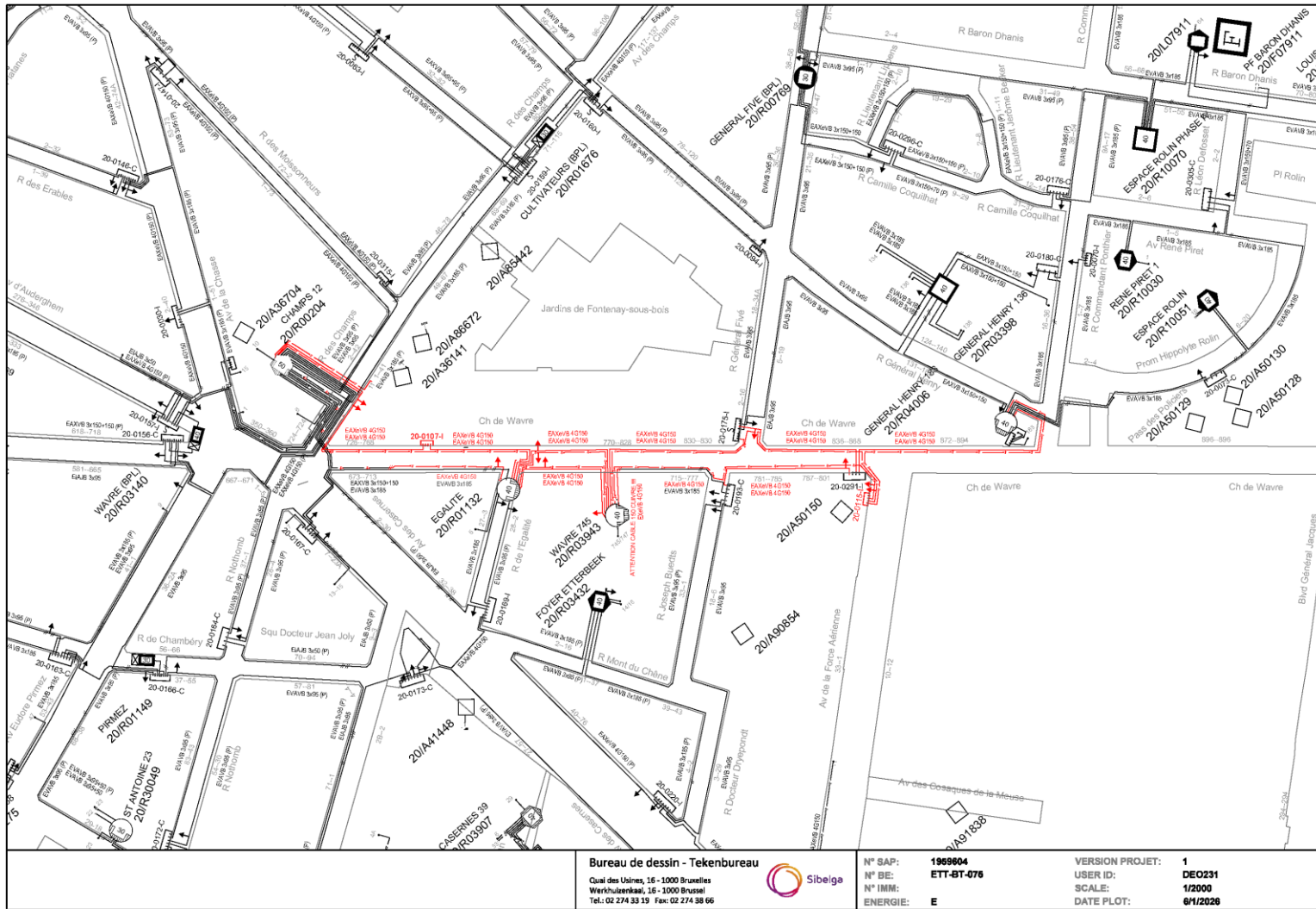

Bureau de dessin - Tekenbureau
 Quai des Usines, 16 - 1000 Bruxelles
 Werkhuizenkaai, 16 - 1000 Brussel
 Tel.: 02 274 33 19 Fax: 02 274 38 66



N° SAP: 1969604
 N° BE: ETT-BT-076
 N° IMM: E
 ENERGIE: E

VERSION PROJET: 1
 USER ID: DEO231
 SCALE: 1/2000
 DATE PLOT: 6/1/2026



Deroulement d'un chantier « Construction »

Bouwprojectproces “Constructie”

Déroulement d'un chantier de pose : Mise en place et information

Werf proces: Instellen en informatie

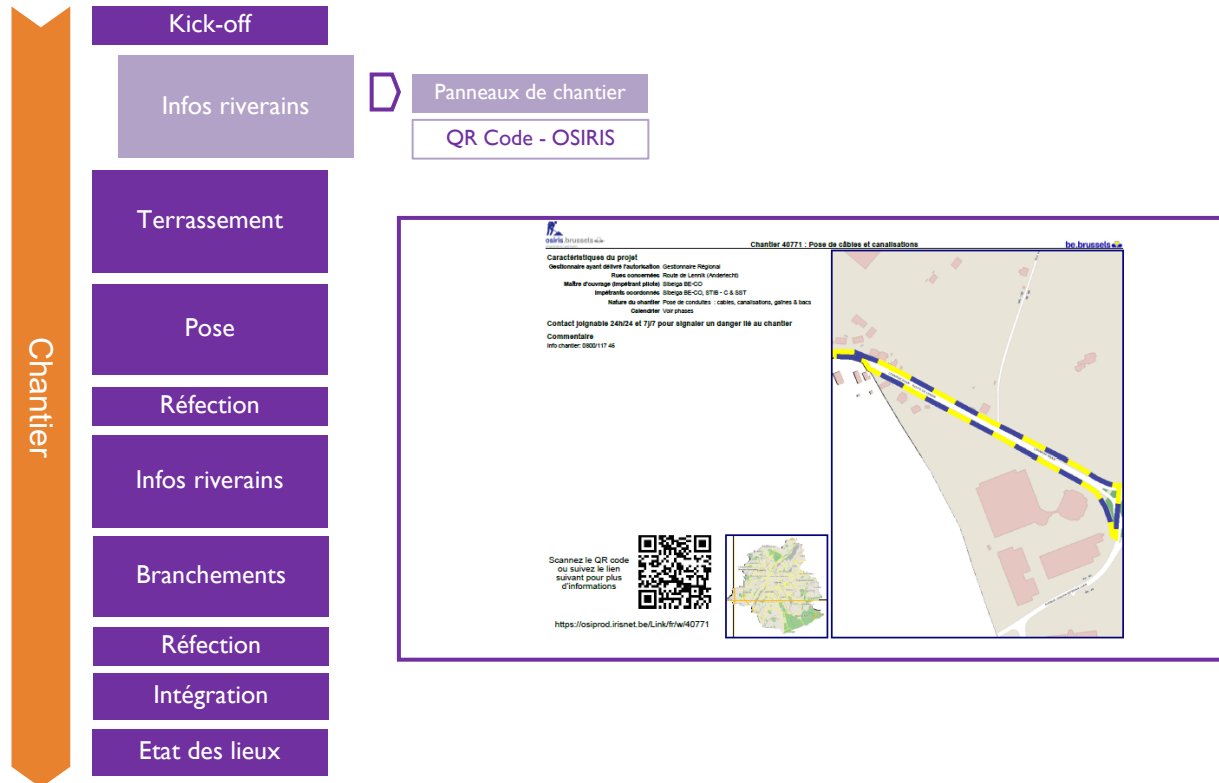



Déroulement d'un chantier de pose : Distribution Toutes-boites

Werf proces: Distributie naar alle brievenbussen

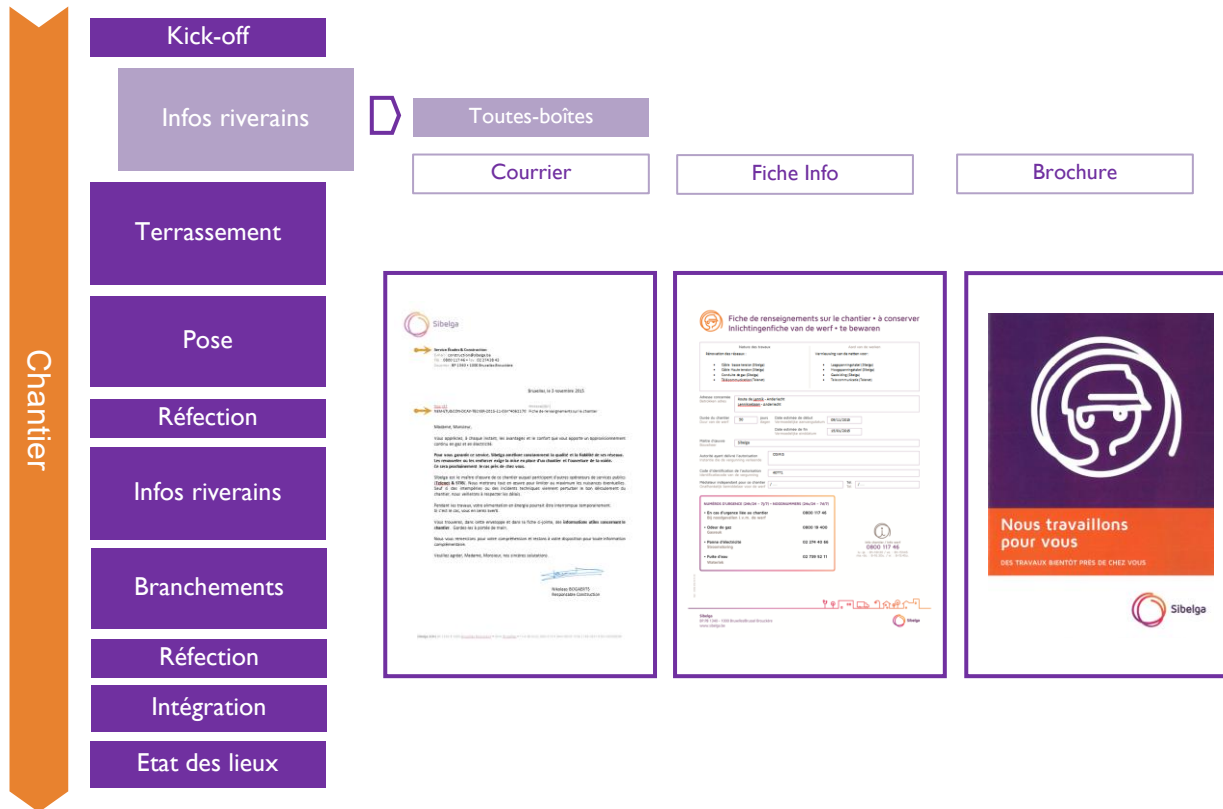

Courrier



Service Études & Construction
 Email: construction@sibelga.be
 Tél.: 0800 117 46 • Fax: 02 274 38 43
 Courrier: BP 1340 • 1000 Bruxelles-Brouckère

Bruxelles, le 3 novembre 2015

Annexe(s)
 NEM-ETUB-CON-DCAV-TBLVER-2015-11-03h4062170 Fiche de renseignements sur le chantier

Madame, Monsieur,

Vous appréciez, à chaque instant, les avantages et le confort que vous apporte un approvisionnement continu en gaz et en électricité.

Pour vous garantir ce service, Sibelga améliore constamment la qualité et la fiabilité de ses réseaux. Les renouveler ou les renforcer exige la mise en place d'un chantier et l'ouverture de la voirie. Ce sera prochainement le cas près de chez vous.

Sibelga est le maître d'œuvre de ce chantier auquel participent d'autres opérateurs de services publics (Télénet & STIB). Nous mettrons tout en œuvre pour limiter au maximum les nuisances éventuelles. Sauf si des intempéries ou des incidents techniques viennent perturber le bon déroulement du chantier, nous veillerons à respecter les délais.

Pendant les travaux, votre alimentation en énergie pourrait être interrompue temporairement. Si c'est le cas, vous en serez averti.

Vous trouverez, dans cette enveloppe et dans la fiche ci-jointe, des informations utiles concernant le chantier. Gardez-les à portée de main.

Nous vous remercions pour votre compréhension et restons à votre disposition pour toute information complémentaire.

Veuillez agréer, Madame, Monsieur, nos sincères salutations.

Nikolaas BOGABTS
 Responsable Construction

Sibelga SCRL BP 1340 • 1000 Bruxelles-Brouckère • TVA BE 0222.899.671 • IBAN BE35 7530 1788 9837 • BE0000000000

Fiche Info



Fiche de renseignements sur le chantier • à conserver Inlichtingenfiche van de werf • te bewaren

Nature des travaux	Aard van de werken
Rénovation des réseaux : <ul style="list-style-type: none"> • Câble basse tension (Sibelga) • Câble haute tension (Sibelga) • Conduite de gaz (Sibelga) • Sélectocommunication (Telenet) 	Vernieuwing van de netten voor: <ul style="list-style-type: none"> • Laagspanningskabel (Sibelga) • Hoogspanningskabel (Sibelga) • Gasleiding (Sibelga) • Telecommunicatie (Telenet)
Adresse concernée Betrokken adres: route de l'asbach - Anderlecht laetjosebaas - Anderlecht	
Durée du chantier Doort van de werf: 50 jours Date estimée de début Vermeende beginnisdatum: 08/11/2015	Date estimée de fin Vermeende einddatum: 15/01/2016
Maître d'œuvre Bouwheer: Sibelga	
Autorité ayant délivré l'autorisation Instansie die de vergoeding verleent: OSIRIS	
Code d'identification de l'autorisation Identificatiecode van de vergoeding: 40771	
Médiateur indépendant pour ce chantier Chantierbeleggen bemiddelaar voor de werf: / /	
NUMÉROS D'URGENCE (24h/24 - 7j/7) • HOODNUMMERS (24u/24 - 7d/7)	
• En cas d'urgence liée au chantier Bij noodgevallen i.v.m. de werf: 0800 117 46	
• Odeur de gaz Gasreuk: 0800 19 400	
• Panne d'électricité Stroomstoring: 02 274 40 66	
• Fuite d'eau Waterlek: 02 739 52 11	



© 2015 Sibelga

Sibelga
 BP 1340 - 1000 Bruxelles/Brussel Brouckère
www.sibelga.be



Brochure

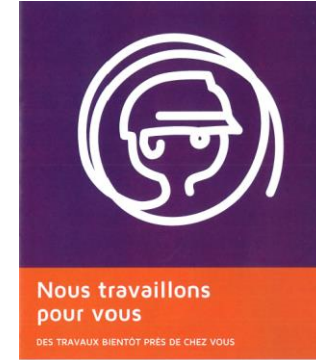

Sibelga.BE

🏠 > Panne et chantiers > Chantiers en rue > Liste des chantiers

Liste de nos chantiers

Apprenez-en plus sur nos plus grands chantiers

Chaque année, nous réalisons des centaines de chantiers énergétiques. Voici la liste des chantiers les plus impactants à Bruxelles.

Nos chantiers sont coordonnés avec d'autres services publics par le biais de la [plateforme régionale Osiris](#). Cela permet de garantir que les perturbations dues aux chantiers dans notre ville sont aussi minimales que possible.

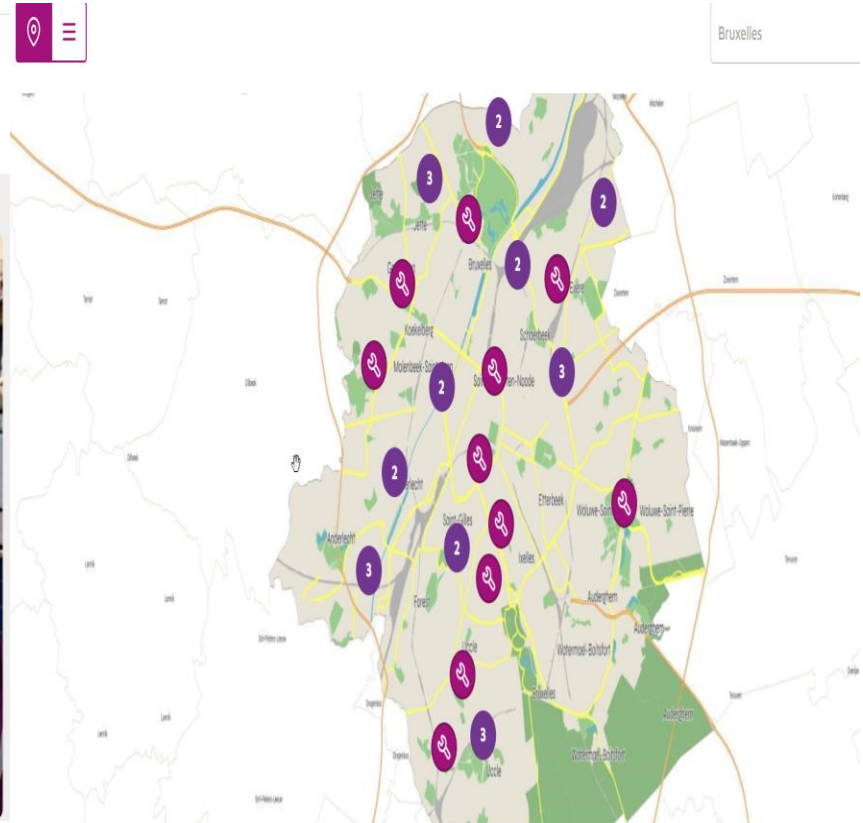

Sibelga.BE

Liste de nos chantiers

Des questions sur ce chantier ?

Contactez-nous via le formulaire de contact ou par téléphone au 0800 117 46.

[Formulaire de contact](#)

Panne d'électricité

Appelez le **02 274 40 66**

Odeur de gaz

Appelez le **0800 19 400**

Joignables 24h/24 et 7j/7. Pensez à la sécurité de chacun, n'abusez pas de ces numéros d'urgence

Anderlecht

rue des Loups

[Télécharger le plan détaillé \(pdf Osiris\)](#)
Numéro(s) Osiris 438328



Date de début estimée
19 août 2024



Date de fin estimée
20 décembre 2024



Pilote
Sibelga



En collaboration avec
Vivaqua, Proximux

Un chantier en rue n'est jamais agréable. En coordonnant nos chantiers avec les autres services publics par la [plateforme régionale Osiris](#), nous essayons de minimiser ce désagrément.

Raison des travaux

🔌 Câbles électriques

Remplacement des câbles et installations basse tension et/ou haute tension.

📡 Réseau fibre optique

Déploiement d'un réseau de fibre optique pour la construction de notre réseau intelligent, mais également pour le compte d'autres services publics ou institutions publiques.

Responsable chantier

Alexandre Mievis

☎ 0800 117 46

✉ chantiers-werven@sibelga.be

The screenshots display the Sibelga website interface for project 438328 in Anderlecht. The top-left screenshot shows the project title 'Chantier 438328 - LA ROUE' and a list of 'Métiers envisagés' (planned trades) including electrical, fiber optic, and other works. It also features a QR code and a map of the site. The top-right screenshot shows a table of work phases with columns for 'N°', 'Nom', 'Description des travaux', 'Début', 'Fin', 'Date de début', 'Date de fin', 'Impact', and 'Statut de la tâche'. The bottom two screenshots show detailed maps of the project area with various work phases overlaid on the street grid.

Déroulement d'un chantier de pose

Het proces van een werfproject



Situation existante / Bestaande situatie

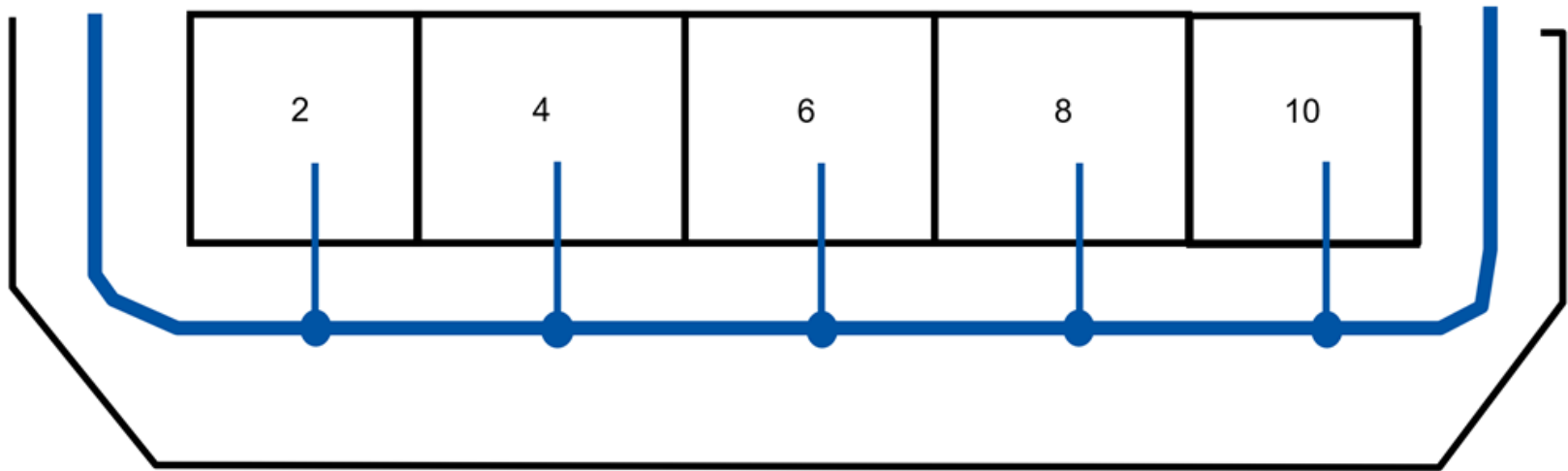

Phase 1: pose de gaines d'attente – 20m/jour selon la nature et l'encombrement du sol
Tirage du câble dans la gaine + raccordement dans une cabine ou dans une armoire basse tension (ABT).

Fase 1: Installatie van de wachtbuizen – 20 meter per dag, afhankelijk van de aard en eventuele obstakels in de grond. Trekken van de kabel in de buis + aansluiting in een schakelkast of laagspanningskast (ABT).

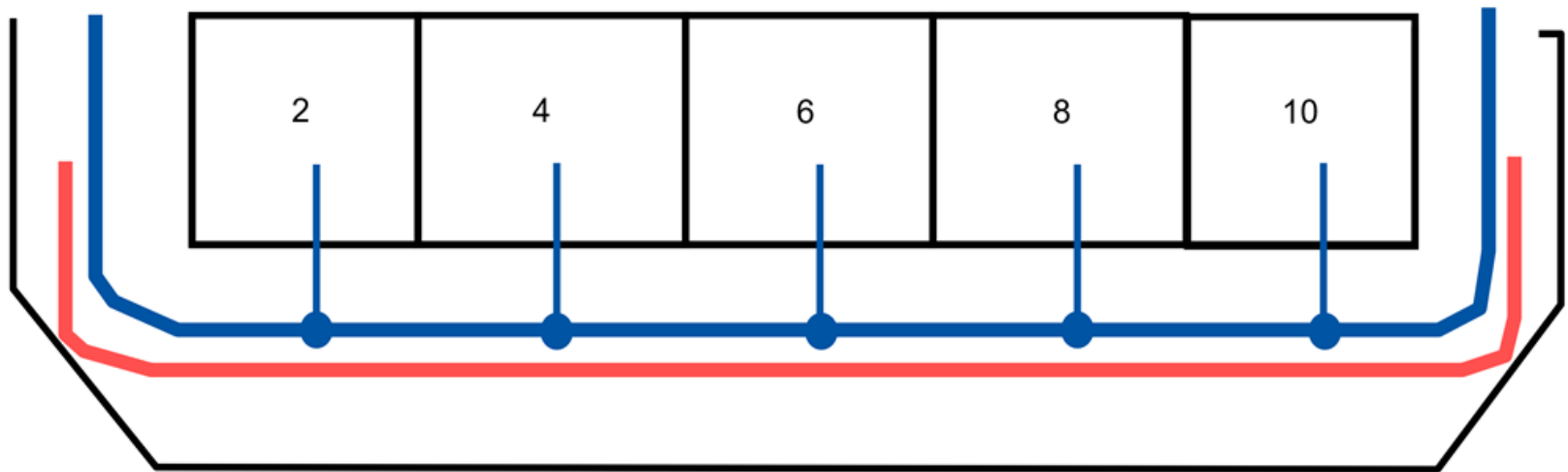

Phase 2 : raccordement des maisons – 1 à 2/jour

Prise de rendez-vous avec chaque client

Fase 2: Woningen aansluiten – 1 tot 2 per dag. Afspraken worden met elke cliënt ingepland.

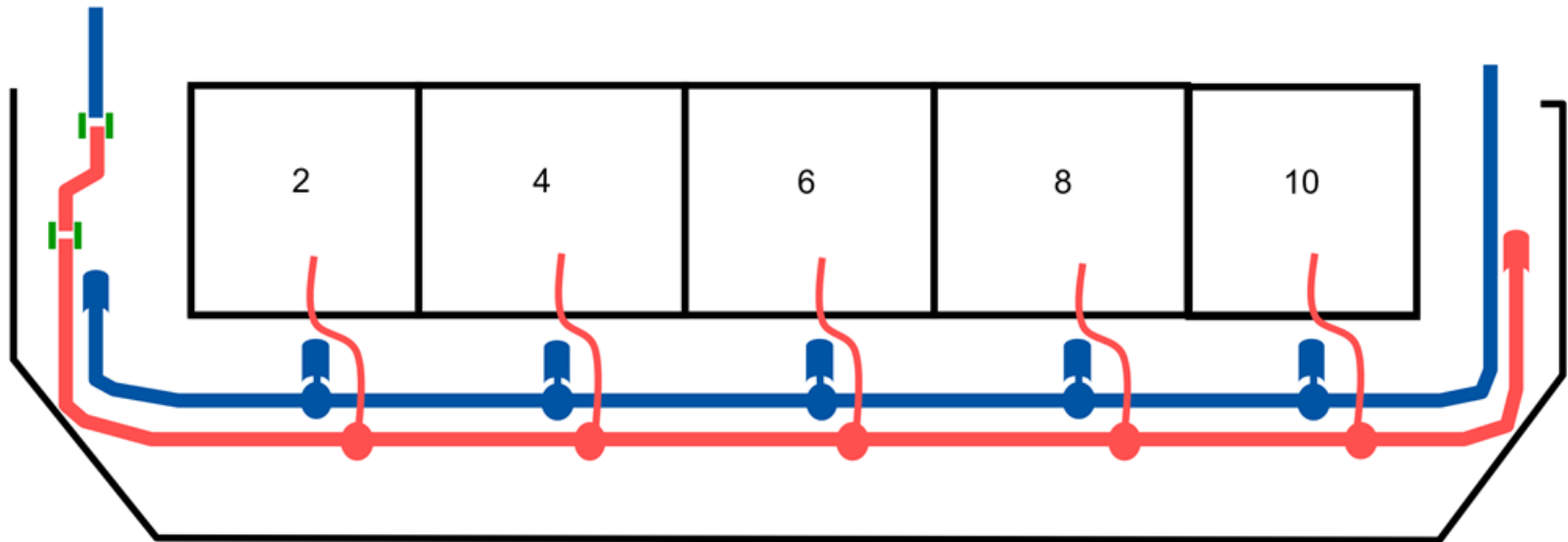

Phase3 : Abandon et dernière intégration (bouclage) Fase 3: Opheffing en definitieve integratie (sluiting)

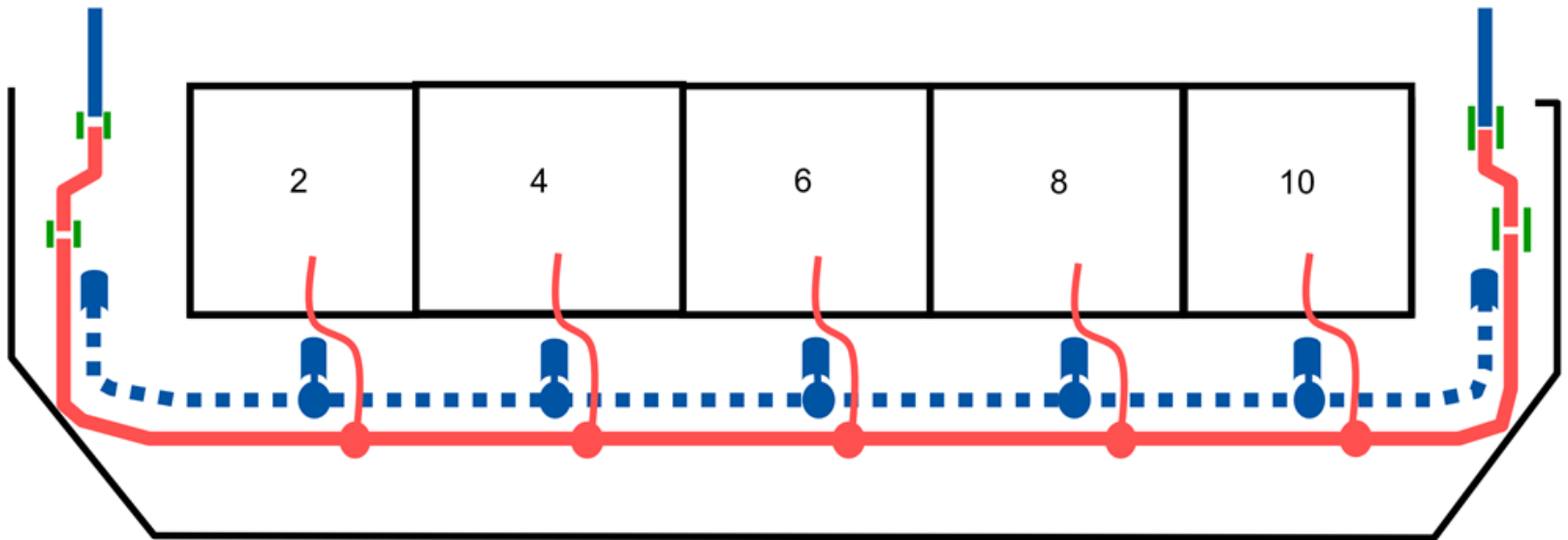



Mobilitéé durant le chantier

Mobiliteit tijdens de werf



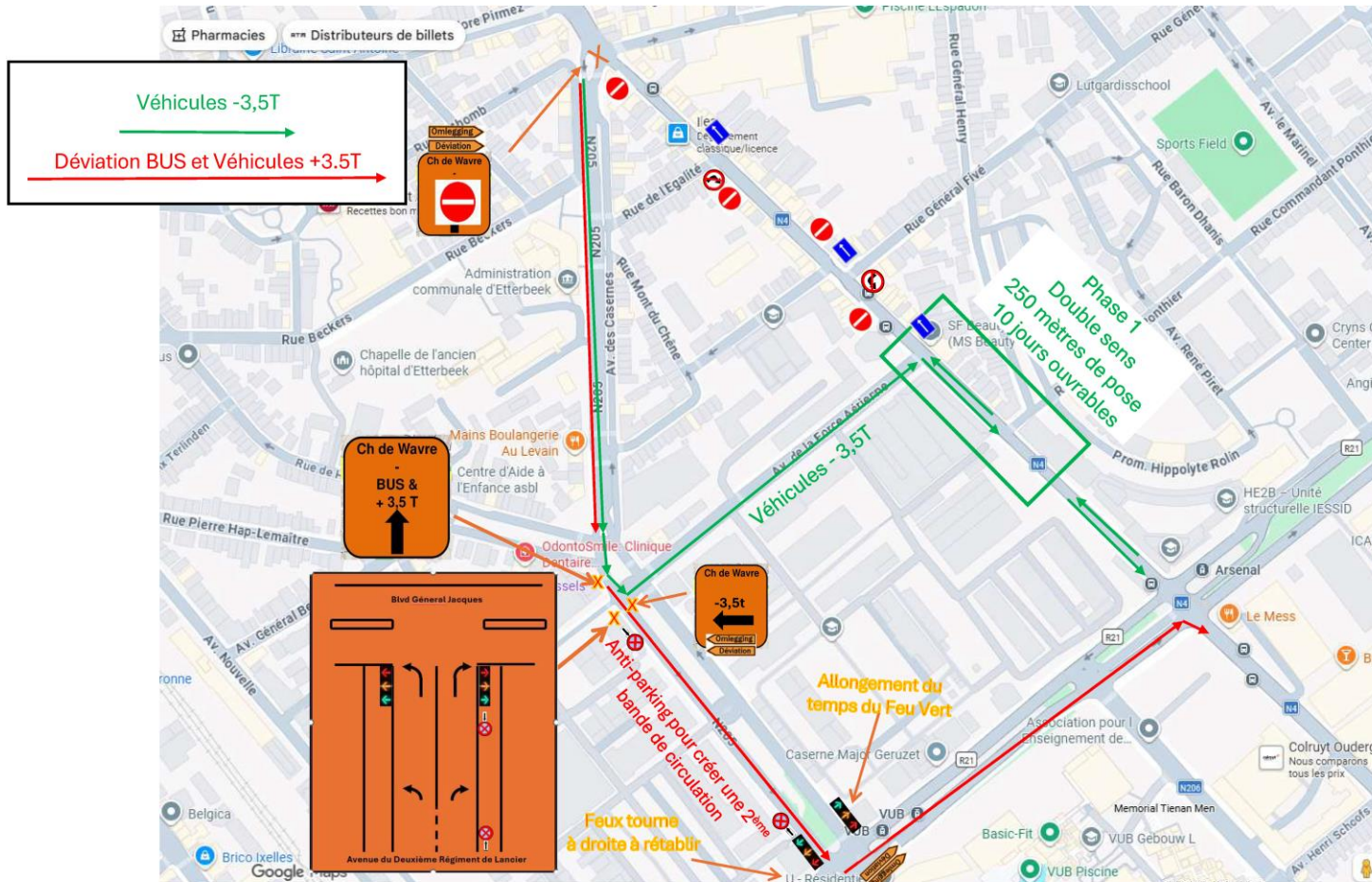

▶▶ UN MEDiateur CHANTIER À VOTRE SERVICE !

Mon nom est **Vincent Dieudonné**. Je suis votre **interlocuteur privilégié** chez Sibelga. À ce titre, tout au long des travaux, je serai disponible pour répondre à vos questions et entretenir un dialogue permanent. Présent régulièrement sur place, je me tiens à votre disposition et je me ferai un plaisir de vous informer et de chercher avec vous **des solutions** aux problèmes qui pourraient se présenter.

N'hésitez pas à me contacter !



VINCENT DIEUDONNÉ

vincent.dieudonne@sibelga.be



Sitebemiddelaar

- Toezichthouder
- Sibelga-website
- 0800/117 46



- Mediateur de Chantier

- Surveillant
- Site Web Sibelga
- 0800/117 46

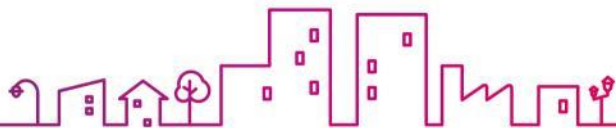



Questions Vragen

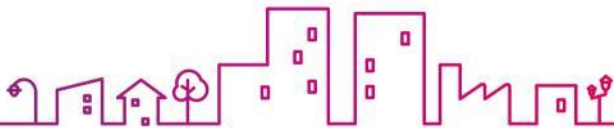



Sibelga

Merci pour
votre attention

Bedankt voor
uw aandacht

